



Ministero della Giustizia

Sistema Informativo del Casellario Certificato del Casellario Giudiziale (ART. 24 D.P.R. 14/11/2002 N.313)

CERTIFICATO NUMERO: 4675/2021/R

Al nome di:

Cognome **PETTENATI**
Nome **SIMONA**
Data di nascita **21/01/1970**
Luogo di Nascita **MILANO (MI) - ITALIA**
Sesso **F**

sulla richiesta di: **INTERESSATO**

per uso: **RIDUZIONE DELLA META' DELL'IMPOSTA DI BOLLO E DIRITTI: PER ESSERE ESIBITO IN
OCCASIONE DI CANDIDATURA ELETTORALE (ART. 1 COMMA 14 LEGGE 3/2019)**

Si attesta che nella Banca dati del Casellario giudiziale risulta:

NULLA

ESTRATTO DA: CASELLARIO GIUDIZIALE - PROCURA DELLA REPUBBLICA PRESSO IL TRIBUNALE DI LODI

LODI, 08/09/2021 09:09



Il presente certificato non può essere prodotto agli organi della pubblica amministrazione o ai privati gestori di pubblici servizi della Repubblica Italiana (art. 40 D.P.R. 28 dicembre 2000, n. 445), fatta salva l'ipotesi in cui sia prodotto nei procedimenti disciplinati dalle norme sull'immigrazione (d.lgs. 25 luglio 1998, n. 286). Il certificato è valido se presentato alle autorità amministrative straniere.



FORMATO EUROPEO PER IL
CURRICULUM VITAE

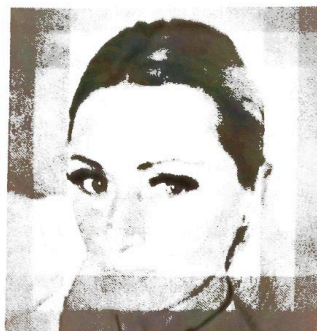

INFORMAZIONI PERSONALI

Nome	SIMONA PETTENATI
Indirizzo	PAULLO
Telefono	
Fax	
E-mail	
Nazionalità	ITALIANA
Data di nascita	25/01/1965

ESPERIENZA LAVORATIVA

- | | |
|---|---|
| • Date (da - a) | 2015-2021 |
| • Nome e indirizzo del datore di lavoro | Borromeo Srl
- Commessa negozio usato |
| • Tipo di azienda o settore | Commercio |
| • Tipo di impiego | Commessa |
| • Principali mansioni e responsabilità | Servizio clienti, bolle, spedizioni |
| • Date (da - a) | 1990-2000 |
| • Nome e indirizzo del datore di lavoro | Borromeo Traslochi
- Commessa negozio antiquariato |
| • Tipo di azienda o settore | Trasporti |
| • Tipo di impiego | Segretaria |
| • Principali mansioni e responsabilità | Preventivi, fornitori |
| • Date (da - a) | 1984-1989 |
| • Nome e indirizzo del datore di lavoro | Domus Artist
- Commessa negozio antiquariato |
| • Tipo di azienda o settore | Trasporti |
| • Tipo di impiego | Commessa |
| • Principali mansioni e responsabilità | Servizio clienti, resi e spedizioni |

ROSCARERI BORROMEO
08-09-21

Petteni Simona

ISTRUZIONE E FORMAZIONE

- Data (da - a) 1984 Licenza Media presso scuola San Donato Milanese
- Nome e tipo di istituto di istruzione o formazione Mi sono diplomato c/o L'Istituto di scuola media superiore G. Cardano a Milano

CAPACITÀ E COMPETENZE PERSONALI

MADRELINGUA Italiana

ALTRE LINGUE Nessuna

CAPACITÀ E COMPETENZE
RELAZIONALI Predisposta per trattare col pubblico, paziente e autonoma

CAPACITÀ E COMPETENZE
ORGANIZZATIVE Esperta di catalogazione articoli per tipologia

CAPACITÀ E COMPETENZE
TECNICHE Pacchetto Ms Office, Posta elettronica e gestionali magazzini

ALTRE CAPACITÀ E COMPETENZE Amante degli animali e volontaria presso Associazioni per la tutela dei diritti degli animali

PATENTE B