



Ministero della Giustizia

Sistema Informativo del Casellario Certificato del Casellario Giudiziale (ART. 24 D.P.R. 14/11/2002 N.313)

CERTIFICATO NUMERO: 45829/2021/R

Al nome di:

Cognome **REMMERT NASTRO**
Nome **CLAUDIA**
Data di nascita **01/04/1997**
Luogo di Nascita **TORINO (TO) - ITALIA**
Sesso **F**

sulla richiesta di: **INTERESSATO**
per uso: **RIDUZIONE DELLA META' DELL'IMPOSTA DI BOLLO E DIRITTI: PER ESSERE ESIBITO IN OCCASIONE DI CANDIDATURA ELETTORALE (ART. 1 COMMA 14 LEGGE 3/2019)**



Si attesta che nella Banca dati del Casellario giudiziale risulta:

NULLA

ESTRATTO DA: CASELLARIO GIUDIZIALE - PROCURA DELLA REPUBBLICA PRESSO IL TRIBUNALE DI TORINO

TORINO, 18/08/2021 09:52



IL RESPONSABILE DEL SERVIZIO CERTIFICATIVO

Il Direttore Amministrativo
Dr. Domenico Scorra

Il presente certificato non può essere prodotto agli organi della pubblica amministrazione o ai privati gestori di pubblici servizi della Repubblica Italiana (art. 40 D.P.R. 28 dicembre 2000, n. 445), fatta salva l'ipotesi in cui sia prodotto nei procedimenti disciplinati dalle norme sull'immigrazione (d.lgs. 25 luglio 1998, n. 286). Il certificato è valido se presentato alle autorità amministrative straniere.

**** AVVERTENZA ****

Certificato del casellario giudiziale - (ART. 24 D.P.R. 14/11/2002 N.313) - al nome di:

Cognome	Nome	Luogo di Nascita	Data di nascita	Sesso	Paternità	Codice Fiscale
REMMERT NASTRO	CLAUDIA	TORINO	01/04/1997	F		RMMCLD97D41L219U

Si attesta che nella Banca dati del Casellario Europeo NULLA risulta.



Il Direttore Amministrativo
Dr. Domenico Scerra

CURRICULUM VITAE

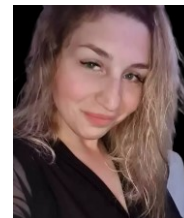

NOME: CLAUDIA

COGNOME: REMMERT NASTRO

INFORMAZIONI PERSONALI

DATA / LUOGO DI NASCITA

01/04/1997 a Torino

ESPERIENZA PROFESSIONALE attuale

RUOLO ATTUALE

Titolare Soc. CR Consulting

ISTRUZIONE E FORMAZIONE

TITOLO DI STUDIO

Diploma di scuola media superiore conseguito presso Istituto superiore
C.I. GIULIO

Autorizzazione al trattamento dei dati personali D.lgs. 196/03

In fede

Claudia Remmert Nastro