



Ministero della Giustizia

Sistema Informativo del Casellario Certificato del Casellario Giudiziale (ART. 24 D.P.R. 14/11/2002 N.313)

CERTIFICATO NUMERO: 8061/2021/R

Al nome di:

Cognome **BIAGINI**
Nome **VALERIO MARIA**
Data di nascita **13/08/1987**
Luogo di Nascita **LUCCA (LU) - ITALIA**
Sesso **M**

sulla richiesta di: **INTERESSATO**
per uso: **AMMINISTRATIVO (ART. 24 D.P.R. 14/11/2002 N.313)**

Si attesta che nella Banca dati del Casellario giudiziale risulta:

NULLA

ESTRATTO DA: CASELLARIO GIUDIZIALE - PROCURA DELLA REPUBBLICA PRESSO IL TRIBUNALE DI LUCCA

LUCCA, 03/09/2021 12:32

IL RESPONSABILE DEL SERVIZIO CERTIFICATIVO

IL FUNZIONARIO
Dessa Cristina BISTI

Il presente certificato non può essere prodotto agli organi della pubblica amministrazione o ai privati gestori di pubblici servizi della Repubblica Italiana (art. 40 D.P.R. 28 dicembre 2000, n. 445), fatta salva l'ipotesi in cui sia prodotto nei procedimenti disciplinati dalle norme sull'immigrazione (d.lgs. 25 luglio 1998, n. 286). Il certificato è valido se presentato alle autorità amministrative straniere.



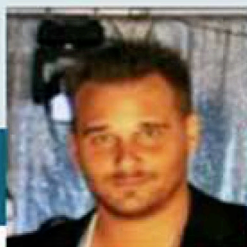

@ valeriobiagini@msn.
com

☎ 3935491513

📍 loc. Gossi 1, 55011,
Altopascio, LU

Nato a Lucca il 13/08/1987

VALERIO MARIA BIAGINI

PROFILO PROFESSIONALE

Tecnico informatico con esperienza, in grado di installare, configurare e riparare diversi sistemi informatici. Dotato di eccellenti capacità relazionali, di risoluzione dei problemi e gestione delle priorità nonché comprovato successo nel lavorare sia in autonomia che in team.

CAPACITÀ E COMPETENZE

- Elementi di security e privacy
- Protocolli TCP/IP, DNS, DHCP
- Hardware e impianti IT e TLC
- Modalità e procedure di backup
- Modalità di configurazione degli apparati di rete
- Project management
- Sistemi operativi server e client
- Eccellente assistenza clienti
- Assistenza Clienti

ESPERIENZE LAVORATIVE E PROFESSIONALI

Tecnico informatico Essedi Network - Capannori, LU

- Integrazione di soluzioni standard e/o personalizzate sulla base delle specifiche esigenze aziendali.
- Esecuzione di assistenza on-site per problematiche [\[Tipologia\]](#).
- Consulenza nella scelta di tecnologie adatte secondo i parametri di costo, efficienza e affidabilità.
- Erogazione di assistenza remota per dispositivi e utenti mediante portali web.
- Esecuzione di test e collaudi funzionali su nuovi programmi e aggiornamenti di versione.
- Collaborazione alla definizione di policy di utilizzo delle soluzioni informatiche.
- Previsione e analisi dei più comuni problemi di connettività.
- Risposta alle richieste di manutenzione ordinaria e di assistenza straordinaria.

ISTRUZIONE E FORMAZIONE

Ragioniere perito informatico e commerciale: Ragioneria con specializzazione informatica avanzata
ITGC Benedetti - Porcari
06/2007