



Ministero della Giustizia

Sistema Informativo del Casellario

Certificato Generale del Casellario Giudiziale

(ART. 24 D.P.R. 14/11/2002 N.313)

CERTIFICATO NUMERO: 35786/2019/R

Al nome di:

Cognome

PALERMO

Nome

MARIA

Data di nascita

18/06/1974

Luogo di Nascita

POZZUOLI (NA) - ITALIA

Sesso

F

sulla richiesta di:

INTERESSATO (N.RO RICHIESTA 6788)

per uso:

AMMINISTRATIVO (ART. 24 D.P.R. 14/11/2002 N.313)



Si attesta che nella Banca dati del Casellario giudiziale risulta:

NULLA

ESTRATTO DA: CASELLARIO GIUDIZIALE - PROCURA DELLA REPUBBLICA PRESSO IL TRIBUNALE DI NAPOLI

Si attesta l'avvenuto pagamento (art. 273 e 285 T.U. 30/5/2002 n. 115) del

☐ diritto di certificato

☐ diritto di urgenza

NAPOLI, 06/05/2019 10:05

IL RESPONSABILE DEL SERVIZIO CERTIFICATIVO
(IOVINO GIUSEPPE)

Il presente certificato non può essere prodotto agli organi della pubblica amministrazione o ai privati gestori di pubblici servizi della Repubblica Italiana (art. 40 D.P.R. 28 dicembre 2000, n. 445), fatta salva l'ipotesi in cui sia prodotto nei procedimenti disciplinati dalle norme sull'immigrazione (d.lgs. 25 luglio 1998, n. 286). Il certificato è valido se presentato alle autorità amministrative straniere.



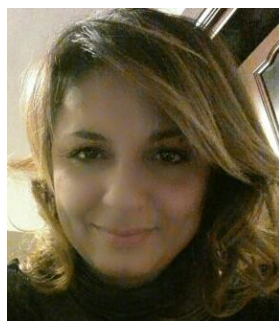

CURRICULUM VITAE

INFORMAZIONI PERSONALI

Nome e Cognome: Maria Palermo

Luogo e data di nascita: Pozzuoli (Na) 18/06/1974

Residenza: Bacoli (NA) via S. Massenzio n. 33

Recapito Telefonico: 3271070079

e-mail: mariapalermo1974@libero.it

ISTRUZIONE

Diploma di Ragioniere Perito commerciale conseguito nell'anno 1992 c/o I.T.C. Vilfredo Pareto di Pozzuoli (NA) Voto 52/60

Abilitazione per iscrizione all'Albo Nazionale Dei Promotori dei Servizi finanziari

CONOSCENZE INFORMATICHE

Buona conoscenza del pacchetto Office, Internet e posta elettronica.

ESPERIENZE PROFESSIONALI

06/2000 – 09/2012 Ragioniera – Segretaria c/o Impresa Edile addetta alla preparazione della documentazione necessaria per la partecipazione a Gare per Appalti Pubblici, ai rapporti con i fornitori di materiali Edili, all'espletamento di pratiche presso uffici esterni (Camera di Commercio, Inps, Asl, Poste etc.)

01/1994- 02/1998 praticantato c/o Studio Commerciale.

Autorizzo il trattamento dei miei dati personali ai sensi del Dlgs 196 del 30 giugno 2003