

**FORMATO EUROPEO  
PER IL CURRICULUM  
VITAE**

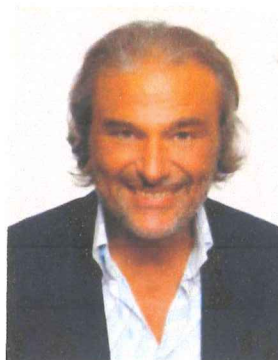

**INFORMAZIONI PERSONALI**

Cognome e Nome

**FONTANA PAOLO**

Indirizzo

Mestre (VE) Viale Giuseppe Garibaldi 81/a

Telefono

336490317

E-mail

[paolofontana1959@gmail.com](mailto:paolofontana1959@gmail.com)

Nazionalità

Italiana

Data di nascita

25 gennaio 1959

Luogo di nascita

Milano (MI)

**ESPERIENZA LAVORATIVA**

- Date (da – a)
- Nome e indirizzo del datore di lavoro
- Tipo di azienda o settore
- Esperienze maturate

Dal 1985

Titolare di studio di dottore commercialista

Dottore commercialista iscritto all'Ordine di Venezia dal 1985

Iscritto all'Albo dei Revisori Contabili dal 1995

Consulenza societaria ed aziendale e fiscale, perito e consulente per il Tribunale di Venezia per il quale ha svolto e svolge anche incarichi di Curatore Fallimentare e di Commissario Giudiziale e Liquidatore.

Attestatore di Piani di concordato e di accordi di ristrutturazione.

Consulente nella gestione della crisi di impresa.

Ha svolto incarichi di Presidente o di componente di importanti Collegi Sindacali quali, tra gli altri, quello dell'Ater di Venezia, della società Meeting & Dining del Casino' di Venezia, della Brusutti srl, del Comune di San Donà di Piave, di A.P.V. Investimenti spa, di Veneto Lavoro, di Veneto Agricoltura, di Expo Venice sr, di Venice Cards-Le Carte di venezia spa, e di Caffaro Chimica srl.

In ambito amministrativo e politico ha inoltre ricoperto la carica di :

- Consigliere della Provincia di Venezia per tre mandati dal 1999 al 2014;
- Componente del Dipartimento Finanze della Unione delle Province di Italia dal 2001 al 2014;

- Consigliere della Fondazione S. Servolo con sede in Venezia;
- Presidente della Commissione Bilancio della Provincia di Venezia
- Presidente della Commissione per la Città Metropolitana della Provincia di Venezia.

Per alcuni anni pubblicista in materia economico e fiscale per il quotidiano "Il Gazzettino" e partner della società di revisione "Eurevi srl".

#### ISTRUZIONE E FORMAZIONE

- Date Laurea in economia e Commercio in data 18 novembre 1984
- Nome e tipo di istituto di istruzione o formazione Università degli Studi Cà Foscari di Venezia con indirizzo giuridico
- Principali materie/abilità professionali oggetto dello studio Vedasi sopra

#### ALTRE LINGUE

- |                                 |          |
|---------------------------------|----------|
|                                 | INGLESE  |
| • Capacità di lettura           | Buona    |
| • Capacità di scrittura         | Buona    |
| • Capacità di espressione orale | Buona    |
|                                 | Francese |
| • Capacità di lettura           | Buona    |
| • Capacità di scrittura         | Buona    |
| • Capacità di espressione orale | Buona    |

ALTRE CAPACITÀ E NULLA  
COMPETENZE

SI AUTORIZZA IL TRATTAMENTO DEI DATI AI SENSI DEL D.LGS. 196/2003

VENEZIA ,LI 28 LUGLIO 2020

IN FEDE  
DOTT. PAOLO FONTANA

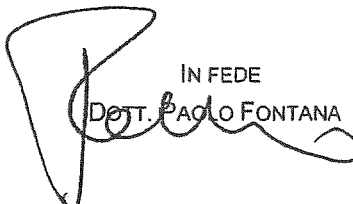



# Ministero della Giustizia

## Sistema Informativo del Casellario Certificato del Casellario Giudiziale (ART. 24 D.P.R. 14/11/2002 N.313)

CERTIFICATO NUMERO: 11330/2020/R

Al nome di:

Cognome

**FONTANA**

Nome

**PAOLO**

Data di nascita

**25/01/1959**

Luogo di Nascita

**MILANO (MI) - ITALIA**

Sesso

**M**

sulla richiesta di:

**INTERESSATO**

per uso:

**AMMINISTRATIVO (ART. 24 D.P.R. 14/11/2002 N.313)**



Si attesta che nella Banca dati del Casellario giudiziale risulta:

**NULLA**

ESTRATTO DA: CASELLARIO GIUDIZIALE - PROCURA DELLA REPUBBLICA PRESSO IL TRIBUNALE DI VENEZIA

Si attesta l'avvenuto pagamento (art. 273 e 285 T.U. 30/5/2002 n. 115) del

☒ diritto di certificato

☐ diritto di urgenza

VENEZIA, 06/08/2020 12:48

IL RESPONSABILE DEL SERVIZIO CERTIFICATIVO  
(PINEL GABRIELLA)

Il presente certificato non può essere prodotto agli organi della pubblica amministrazione o ai privati gestori di pubblici servizi della Repubblica Italiana (art. 40 D.P.R. 28 dicembre 2000, n. 445), fatta salva l'ipotesi in cui sia prodotto nei procedimenti disciplinati dalle norme sull'immigrazione (d.lgs. 25 luglio 1998, n. 286). Il certificato è valido se presentato alle autorità amministrative straniere.

**\*\* AVVERTENZA \*\***

Certificato del casellario giudiziale - (ART. 24 D.P.R. 14/11/2002 N.313) - al nome di:

<b>Cognome</b>	<b>Nome</b>	<b>Luogo di Nascita</b>	<b>Data di nascita</b>	<b>Sesso</b>	<b>Paternità</b>	<b>Codice Fiscale</b>
FONTANA	PAOLO	MILANO	25/01/1959	M		

Si attesta che nella Banca dati del Casellario Europeo NULLA risulta.